Rapport sur les ventes au détail – Octobre 2023

La croissance des ventes au détail de la RMR de Montréal pousse le Québec à un nouveau sommet historique en octobre.

En octobre, la valeur des ventes au détail au Québec a progressé de 0,7 % pour s'établir à 15,1 G$

En absolu, cette augmentation de la valeur des ventes au détail se chiffre à 109 M$

- Depuis octobre 2022, les ventes au détail ont connu une croissance de 4,1 %
- Les estimations provisoires de Statistique Canada suggèrent que la valeur des ventes au détail sera identique en novembre au Canada.

Évolution des ventes au détail
Québec, 2019-2023, en milliards de dollars canadiens

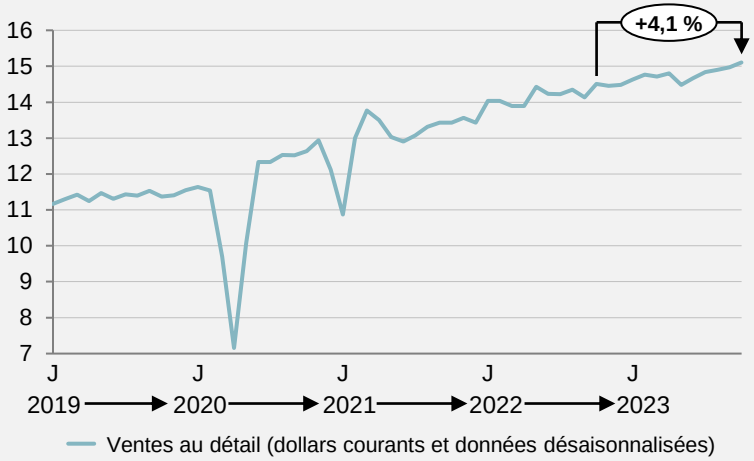

Part des ventes au détail canadiennes enregistrées au Québec
Québec, 2019-2023, en %

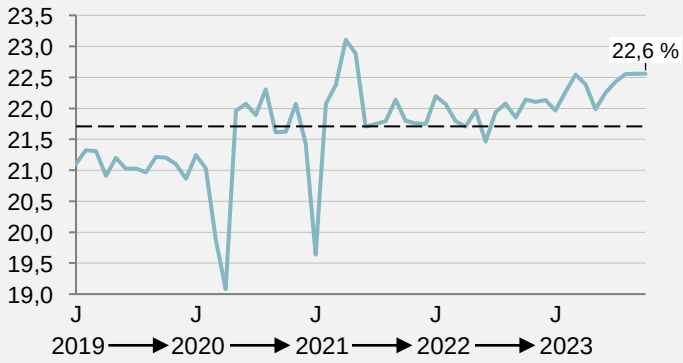

La part des ventes au détail canadiennes enregistrées au Québec reste fixe

En octobre, la portion des ventes au détail enregistrées au Québec se situe à 22,56 %, exactement à la hauteur observée au mois de septembre.

L'ensemble des grands centres canadiens rapportent une augmentation de la valeur de ses ventes en octobre

- La RMR de Montréal se démarque du lot en enregistrant la croissance (+2,5 %) la plus marquée au pays
- Cette hausse suggère toutefois que les autres régions du Québec affichent une baisse de leurs ventes.

Le progrès de la valeur des ventes au détail du Québec en octobre se juxtapose aux données sur la consommation publiées ce matin

- La publication des chiffres du PIB québécois du troisième trimestre note que la consommation des ménages a connu une augmentation trimestrielle de 0,6%, ce qui représente un taux annuel de 2,6%
- Dans ce contexte, cette donnée indique que l'augmentation des ventes observée en octobre laisse présager que la croissance de la consommation continuera au quatrième trimestre.

Variation mensuelle de la valeur des ventes au détail au Québec
Québec, octobre 2021 à octobre 2023, en %

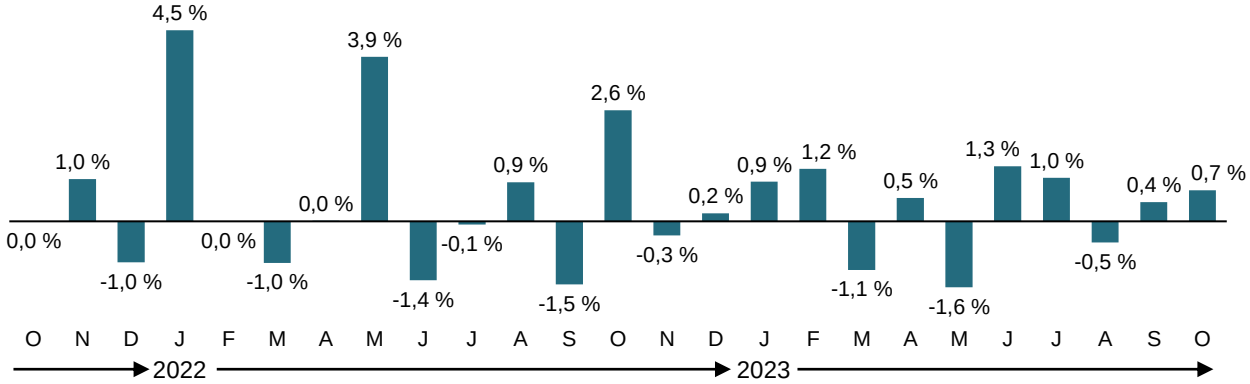

Variation de la valeur des ventes au détail selon la RMR
Canada, octobre 2023 par rapport à septembre 2023, en %

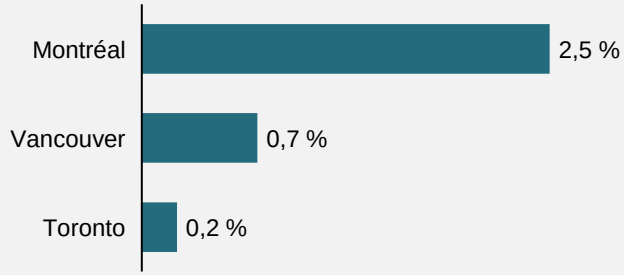

Sources : Statistique Canada, Analyses Aviseo Conseil 2023

Rapport sur les ventes au détail – Octobre 2023

La valeur des ventes au détail canadiennes croît en octobre, pour un second mois consécutif.

Les ventes au détail se sont élevées à 66,9 G$ au Canada en octobre, en hausse de 0,7 % par rapport à septembre

Exprimé en absolu, le gain du mois se chiffre à 478 M$

- En volume, le gain a été de 1,4 %, indiquant que le niveau des prix a reculé de 0,7 %
- La valeur des ventes au détail aura augmenté de 2,3 % depuis le début de l'année.

Évolution de la valeur des ventes au détail
Canada, 2019-2023, en milliards de dollars canadiens

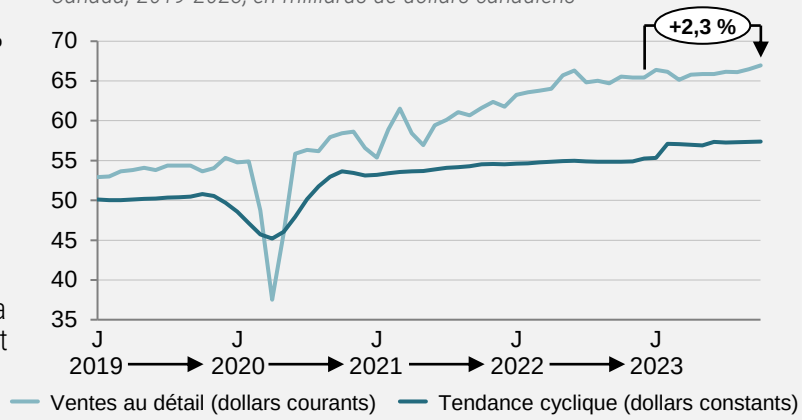

Variation de la valeur des ventes au détail dans les provinces canadiennes et les territoires
Canada, octobre 2023 par rapport à septembre 2023, en %

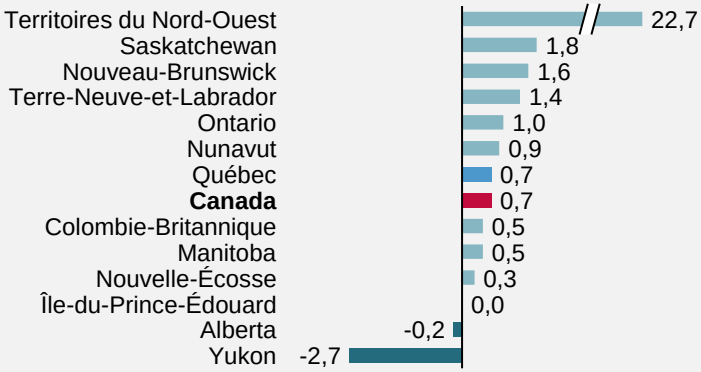

Les ventes ont augmenté dans sept des neuf sous-secteurs du détail en octobre

L'augmentation de la valeur des ventes au détail canadiennes est principalement attribuable aux concessionnaires de véhicules et de pièces automobiles, qui affichent un gain de 203 M$ en absolu.

- Les détaillants de vêtements, d'accessoires, de chaussures, de bijouteries, de bagages et de maroquinerie affichent une progression significative au cours du mois, à la hauteur 2,4 %
- Inversement, les stations-service et marchands de combustibles affichent un recul prononcé (-3,1 %).

Variation de la valeur des ventes au détail selon l'industrie
Canada, octobre 2023 par rapport à septembre 2023 et septembre 2023 par rapport à août 2023, en %

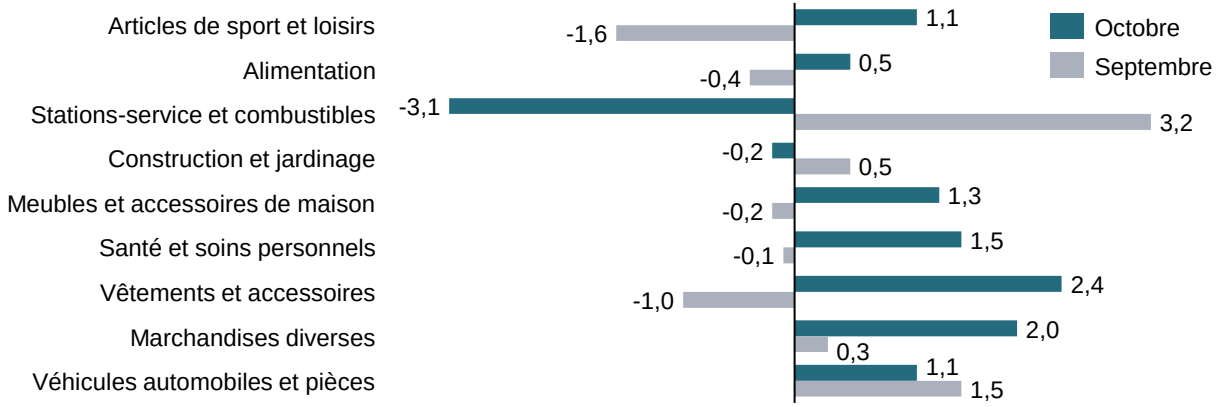

Une hausse des ventes au détail est observée dans neuf provinces canadiennes

Les augmentations les plus significatives en termes absolus ont été observées en Ontario (+237 M$) et au Québec (+109 M$)

- L'Alberta est la seule province canadienne affichant un recul de la valeur de ses ventes (-0,2 %), principalement due à un recul chez les détaillants d'alimentation.

La croissance se poursuit dans les Territoires du Nord-Ouest

- En réponse à l'arrêt des évacuations liées aux feux de forêt du mois précédent, le territoire enregistre alors un gain de 22,7 % en octobre.

Les ventes au détail de base, qui excluent les ventes des secteurs de l'automobile et des stations-service, progressent en octobre

La hausse de la valeur des ventes au détail de base (+1,2 %) est principalement due aux gains réalisés par les détaillants de marchandises diverses.

Sources : Statistique Canada, Analyses Aviseo Conseil 2023